



Natură și Prosperitate într-un peisaj istoric

Numărul I

Ianuarie 2011

DE RETINUT:

- Programul LIFE este instrumentul de finanțare al proiectelor Uniunii Europene
- Obiectiv general LIFE: Contribuția la implementarea politicii de mediu al Uniunii Europene, inclusiv prin beneficii aduse comunităților rurale.
- LIFE finanțează proiecte demonstrative de importanță europeană.

SUMAR:

Proiectul STIPA.....pag. 1

Târg de Crăciun.....pag. 2

Natura 2000pag. 3

Suținerea micilor producătoripag. 4



>> Săteni la acunat fân © Foto: Bob Gibbons

Saving Transylvania's Important Pastoral Ecosystems (STIPA) - Protejarea Ecosistemelor Pastorale Importante din Transilvania

Fundația ADEPT Transilvania - unul dintre cei doi beneficiari care au primit finanțare de la comisia Europeană în anul 2010 din fondurile de mediu al comisiei Europene

Proiectul STIPA (Protejarea Ecosistemelor Pastorale Importante din Transilvania) al Fundației ADEPT Transilvania este unul dintre cele 210 proiecte noi aprobate pentru finanțare de către Comisia Europeană, în cadrul celei de a treia cereri de propuneri pentru programul LIFE+ (2007-2013), fondul european pentru mediu. Programul LIFE+ sprijină proiecte din întreaga comunitate europeană în domeniul conservării naturii, al politicii de mediu precum și al informării și comunicării, reprezentând, în ansamblu, o investiție totală de 515 milioane EUR, la care Uniunea Europeană contribuie cu 249,8 milioane EUR. La nivelul țării noastre, au fost selectate și finanțate doar două proiecte. Proiectele LIFE+ Nature pun în evidență problemele de mediu, diseminează informații pe această temă și includ activități de bune practici și demonstrații care contribuie la implementarea obiectivelor Directivei Uniunii Europene pentru Păsări și Habitate (Directivele Comisiei Europene 79/409 EEC și 92/43/EEC).

STIPA, proiectul în valoare de 300 de mii de EUR al Fundației ADEPT, are ca obiectiv ameliorarea stării de conservare a două habitate prioritare de pajiște uscată, situate în situl Natura 2000 Sighișoara- Târnava Mare. Fundația ADEPT propune analiza la fața locului a stării de conservare a unor habitate prioritare de pajiște, situate pe o suprafață de 10 000 ha. Pe baza acestor informații și în consultare cu fermierii și cu alți factori de decizie din teritoriu, ADEPT va elabora planuri de acțiune pentru conservarea habitatelor vizate. Pajiștile semi-naturale uscate pe substrat calcaros și cele stepice subpanonice acoperă aproximativ 12% din suprafața totală a sitului Natura 2000 Sighișoara-Târnava Mare

și găzduiesc mai multe specii de orhidee protejate la nivel european. Aceste habitate prioritare sunt amenințate de activitățile agricole intensive și de abandonarea terenurilor.

Măsurile de conservare a habitatelor, dezvoltate prin proiectul STIPA, vor fi activități monitorizate de pășunat și cosit, iar acolo unde este cazul, activități de restaurare a habitatelor prin curățirea pajiștilor de mărăcini.

Habitatele sunt amenințate și din cauza lipsei implicării comunităților locale în protejarea și conservarea lor. Cunoștințele insuficiente despre valoarea economică și ecologică a biodiversității zonei sunt o cauză majoră a dispariției speciilor de floră. STIPA propune implicarea fermierilor, școlilor și localnicilor, în general, în activitățile de monitorizare a habitatelor publicații educative. La elaborarea și implementarea planurilor de management al habitatelor se vor consulta comunitățile locale și alți factori de interes.

Proiectul, Protejarea Ecosistemelor Pastorale Importante din Transilvania, al Fundației ADEPT a demarat în octombrie 2010 și va dura aproximativ 3 ani.

A consemnat: Lenke Balint,
Fundația ADEPT Transilvania

Fundația ADEPT Transilvania este o organizație neguvernamentală care și-a propus conservarea peisajelor rurale unice, cu biodiversitate ridicată din Transilvania și protejarea comunităților locale care au contribuit la definirea formei actuale și trăiesc în acest spațiu specific.

**Date de contact: Saschiz, nr. 166 tel. 0265 711635,
E-mail: office@fundatia-adept.org
Web: www.fundatia-adept.org**

Sprijinirea micilor producători Natura 2000 Sighișoara Târnava Mare

Târg de Crăciun

Fundația ADEPT Transilvania împreună cu Slow Food Târnava Mare, a organizat vineri și sâmbătă, 1011 decembrie 2010, a treia ediție a Târgului de Produse Tradiționale Slow Food, în Parcul Central din Sighișoara. Târgul, organizat în colaborare cu Terra Capital și Fundația Mihai Eminescu Trust, a reprezentat o piață volantă de produse alimentare, vândute chiar de producători și fermieri. Locuitorii Sighișoarei și turiștii aflați în zonă s-au putut aproviziona pentru masa de Crăciun și de Anul nou, cu produse realizate în mod tradițional de către o serie de mici producători din zona Târnavelor și din alte părți ale Transilvaniei cu vechi obiceiuri culinare.

Evenimentul a avut loc cu ocazia Zilei Terra Madre, ziua internațională Slow Food, sărbătorită în lume pe 10 decembrie 2010, și face parte dintr-o serie de 800 de acțiuni organizate în 100 de țări cu scopul de a proteja, savura și promova alimente provenite de la mici producători și fermieri.

Produsele din Saschiz au fost, și de aceasta data, foarte cautate, vedeta targului fiind ‚dulceata de lapte‘, un desert foarte apreciat la nivel local și national.

Atmosfera de Sărbători a fost asigurată de Corul Bisericii Evanghelice, Corul Gospel Sighisoara, Corul Nicolae Bogdan și Corul Bisericii Evanghelice din Malâncrav.

La eveniment au participat, totodata, o serie de fundații și ONG-uri care și-au prezentat activitatea în comunitate și au organizat o serie de manifestări menite să-i introducă pe vizitatori în atmosfera sărbătorilor de iarnă.

Un comentariu de Lenke Balint

Date de contact pentru producătorii care doresc să participe la târgurile viitoare organizate de Fundația ADEPT Transilvania:

Lenke Balint 0752 264 593

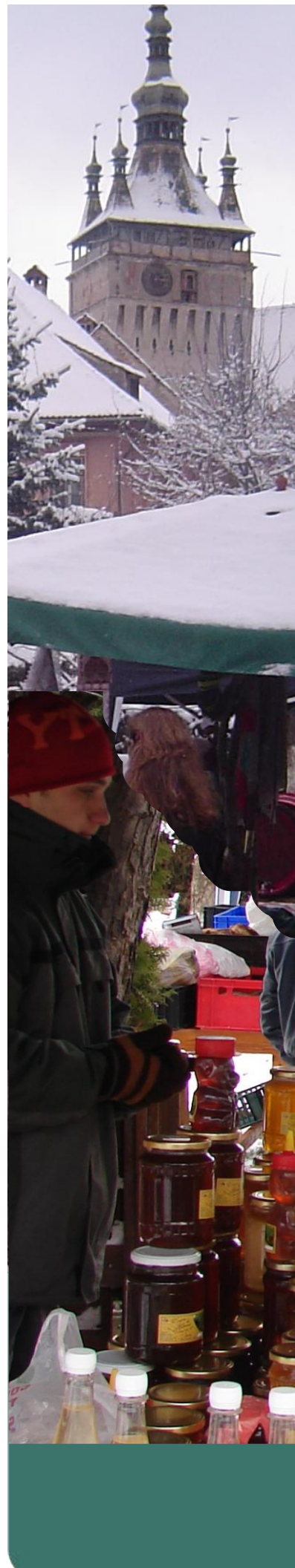

1. Ce reprezintă LIFE+?
2. Ce reprezintă rețeaua NATURA 2000?
3. Ce reprezintă plățile de Agro-mediu?
4. Ce reprezintă GAEC?



Rat Page
Director ADEPT Transilvania

1 LIFE este un program de finanțare prin Fondul European de mediu, prin care se derulează proiecte de conservare a naturii, politici de mediu sau proiecte de informare și comunicare

2 Natura 2000 reprezintă o rețea de arii protejate, care s-au dovedit importante în urma unor studii științifice.

3 Plățile de agro-mediu reprezintă un sistem de recompensă și de încurajare, din partea uniunii europene pentru acele practici agricole care au păstrat o varietate bogată de plante și animale.

4 GAEC este o prescurtare din limba engleză pentru ceea ce noi numim bune condiții agricole și de mediu.

NATURA 2000

Ce este Natura 2000?

Pe teritoriul Uniunii Europene cu 27 de state, în care și România, au fost identificate 9 regiuni biogeografice. Între țările membre și candidate la UE, România detine cea mai mare diversitate biogeografică; la noi se găsesc 5 regiuni biogeografice: continentală, alpină (zonele montane), panonică (se găsește în Ungaria și țările vecine), pontică (doar în România și Bulgaria), stepică (doar în România). Din 1992 Uniunea Europeană promovează ca instrument principal dezvoltarea rețelei de arii de conservare a naturii Natura 2000. Denumirea aceasta provine din faptul că inițial identificarea acestor zone trebuia să se realizeze până în anul 2000. Natura 2000 se bazează pe două directive ale Uniunii Europene, Directiva Habitare (SCI) și Directiva Pasari (SPA) ce reglementează modul de selectare și desemnare a siturilor și protecția acestora, iar Statele Membre au dreptul de a reglementa modalitățile de realizare și de implementare a prevederilor din Directive. După aderare, în legislația românească aceste două Directive sunt transpuse prin Ordonanța de Urgență nr. 57 din 20 iunie 2007 privind regimul ariilor naturale protejate, conservarea habitatelor naturale, a florei și faunei sălbatice, cu modificările ulterioare.

Există două tipuri de situri Natura 2000: Arii Speciale de Conservare (SAC - Special Areas of Conservation) constituite conform Directivei Habitare și Arii de Protecție Specială Avifaunistică (SPA - Special Protection Areas), constituite conform Directivei Pasari.

Aceste situri sunt identificate și declarate pe baze științifice cu scopul de a menține într-o stare de conservare favorabilă o suprafață reprezentativă a celor mai importante tipuri de habitate și populații reprezentative de specii ale Europei.

DE RETINUT:

La definirea acestor situri NU s-a plecat de la ideea unei protecții stricte, care să interzică activitatea umană.

Dimpotrivă, se consideră că în foarte multe situații

Activitățile umane de gospodărire a resurselor naturale au fost cauza acestei bogate varietăți de plante și animale. În multe cazuri prezenta habitatelor și a speciilor din siturile Natura 2000 se datorează în special, modului în care de sute de ani sunt gospodărite durabil pădurile, pasunile sau fanetele. Managementul acestor zone va trebui să țină cont de faptul că Natura 2000 este, în primul rând, un **instrument de conservare a biodiversității**. Planurile de management vor include acele activități economice care ajută la menținerea și protejarea naturii și a mediului.

În siturile Natura 2000 vor fi permise activități agricole tradiționale, unele dintre acestea necesare pentru menținerea peisajelor (de exemplu, pajistile montane), cultivarea și obținerea produselor ecologice - legume, fructe, produse lactate, carne, sucuri de fructe, activități de vânatoare și pescuit, cu condiția ca siturile Natura 2000 să își pastreze obiectul conservării.

Exploatarea terenurilor agricole nu trebuie să conducă însă la degradarea sau distrugerea habitatelor naturale și a speciilor de plante și animale de interes comunitar, pentru care zona a fost declarată sit Natura 2000.

Aceste activități vor respecta măsurile minime de management pentru speciile de interes comunitar, de exemplu:

- respectarea perioadelor de reproducere, cuibărit, popas și iernat;
- exploatarea masei lemnoase - în funcție de habitatul / specia pentru care zona a fost declarată sit Natura 2000;
- construcții din materiale tradiționale, în acord cu arhitectura zonei;
- activități de promovare și dezvoltare a turismului durabil, cu accent pe ecoturism.

Nu vor fi permise în zonele protejate construcții și lucrări de infrastructură care afectează habitatele/speciile care fac obiectul protecției Natura 2000. Excepție fac acele lucrări care sunt importante pentru siguranța oamenilor sau sunt proiecte de importanță națională.

Susținerea micilor fermieri dintr-un sit Natura 2000 Sighișoara Târnava Mare

Fermieri mai informați în Târnava Mare

În data de 30 ianuarie 2011, în sala de ședințe de la Hotel Cavalier din Sighișoara, Fundația ADEPT Transilvania a organizat prima întâlnire cu fermierii și micii producători din acest an.

Fundația ADEPT sprijină fermierii și micii producători din zonă de aproximativ 5 ani, sprijin care a fost accentuat și în cadrul unui proiect: „Susținerea micilor fermieri dintr-un sit Natura 2000 Sighișoara Târnava Mare”, proiect finanțat din fonduri norvegiene, într-un program de dezvoltare durabilă și creștere economică pentru România și Bulgaria.

Întrunirea de duminică a fost organizată cu intenția declarată ca fermii să conștientizeze conceptul

de dezvoltare rurală, prin exemple de bună practică din zona noastră și din împrejurimi.

La eveniment au participat peste 200 de invitați, care au aflat:
 - modalități simple de completare a registrului fermei
 - cum să-și organizeze mai bine agenda de lucru, consultând calendarul măsurilor de Agro-Mediu, GAEC, al bunului gospodar (calendar pe care președinții de asociații chiar l-au primit de la organizatori);
 La finele evenimentului, putem spune ca participanții au plecat cu un pachet informațional complet, întrucât li s-au oferit informații la fața locului, dar și pentru acasă sub forma unor materiale scrise.

Printre prezentările de la întrunire, amintim:
 - Înființarea unui microspațiu de procesare în gospodăria proprie;
 - Binefacerile asocierii și posibilități

de colaborare
 - Exemple de bună practică: parteneriatul public privat CIVITAS;
 - Oportunități de dezvoltare a zonei prin Axa IV LEADER, a Programului Național de Dezvoltare Rurală (PNDR).
 Întrunirea s-a finalizat printr-o Tombola, cu diverse premii, utile în gospodărie, printre care amintim: mănuși, cizme, bocanci, salopete, găleți, bidoane, ciment, telefoane mobile, televizoare, etc. Acestea au fost posibile prin bunăvoința sponsorilor: Norway Grants prin Innovation Norway, Orange, Lafarge Hoghiz, cărora le mulțumim și pe această cale.

Marele premiu al tombolei o excursie de studiu de 3 zile în Norvegia a fost câștigat de domnul Liviu Mosora din Stejereni, com. Daneș.

A consemnat Ben Mehedin, Fundația ADEPT Transilvania

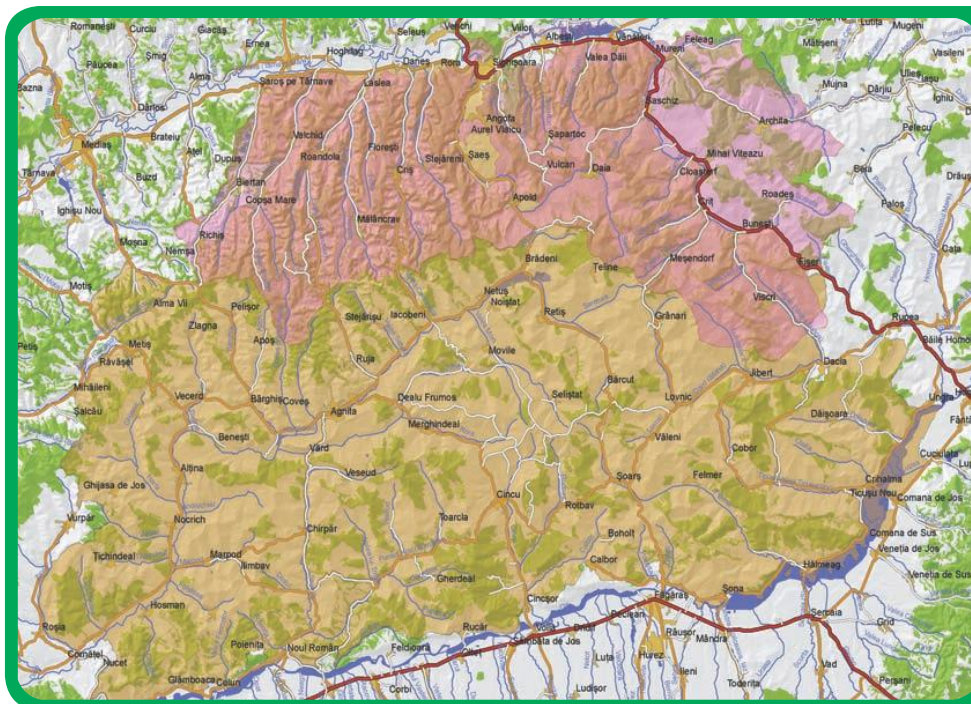

Situri
 Natura 2000
 zona:
 Hărtibaciu
 Târnava
 Mare

>> HARTA © BOGDAN FLORESCU

Despre proiect:

Zona proiectului STIPA LIFE+ se află în **Situl Natura 2000 Sighișoara-Târnava Mare**, care se întinde pe o suprafață de aproximativ 85.000 de ha, cuprinzând 8 comune, și anume: Biertan, Laslea, Daneș, Albești, Vânători, Saschiz și Bunești. Acest sit este protejat sub Directiva Habitacelor al Uniunii Europene deoarece găzduiește o varietate de animale și plante prioritare la nivel de UE abreviat - SCI (Site of Community Interest) sau Sit de Interes Comunitar

Finanțatori: Comisia Europeană

Beneficiar: Fundația ADEPT Transilvania

Proiectul STIPA / Saving Transilvania Important Pastoral Ecosystems' (LIFE09/NAT/RO/000618) este finanțat de EU LIFE+ și Orange România

